Secteur Est

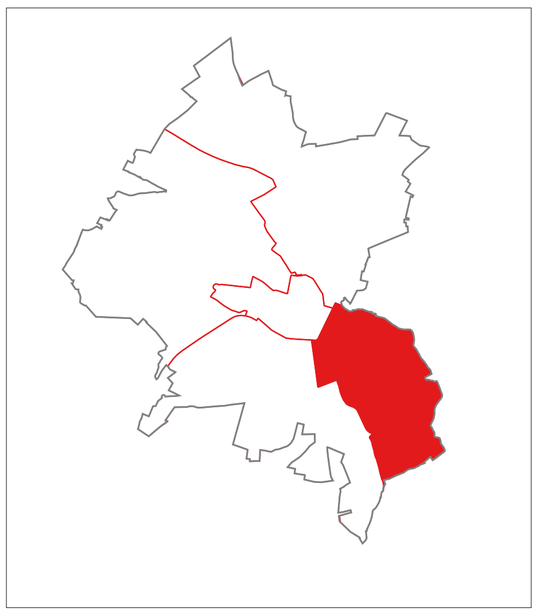

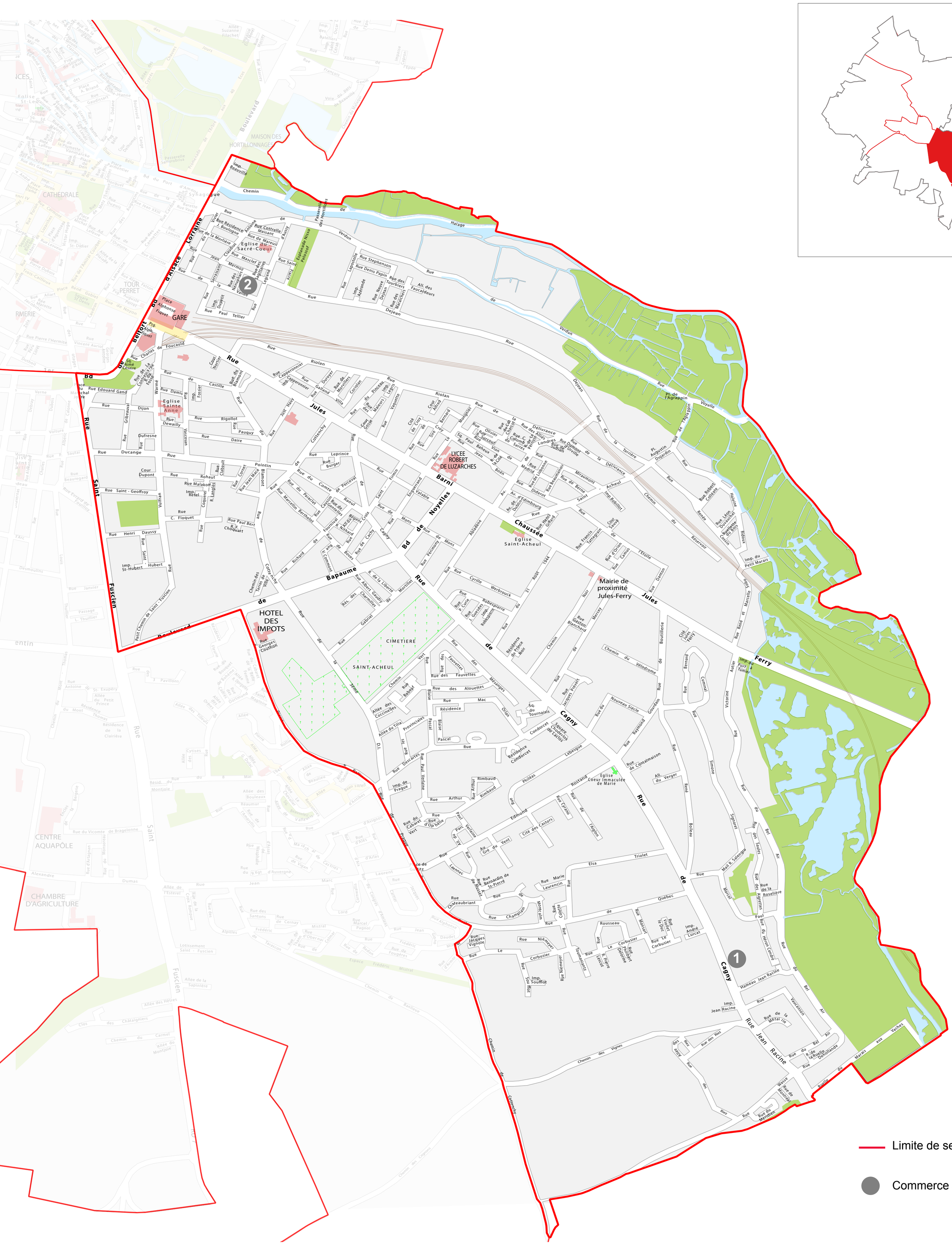

Limite de secteur

Commerce ambulant

N

0 500m

SOURCES:
Limites communales, plan schématique et noms de voies - Cellule SIG - novembre 2021
Données : Limites de secteurs - BM du 12 mai 2014
Service Développement économique - Commerces ambulants - décembre 2022
Réalisation: Pôle Ingénierie - Cellule SIG - décembre 2022